ＡＩ支援機能付き

顧客情報管理
ダイレクトメール管理
セキュリティー管理
スタッフ実績管理
カルテ管理
売上管理・分析
在庫管理

BEAUTYAGENT 2025

Salon Business Management System
with Private Cloud Service

最新 Windows11 対応。使いやすく洗練された Windows アプリケーションです。
徹底的に分析され高ヒット率のダイレクトメール機能を装備しています。
ビジュアルに、そしてスピーディーに顧客情報を管理します。
情報漏えいを未然に防ぐ高いセキュリティー機能と、未知の不具合に対する定期的なシステム更新機能により、いつでも万全な状態を保つことができます。

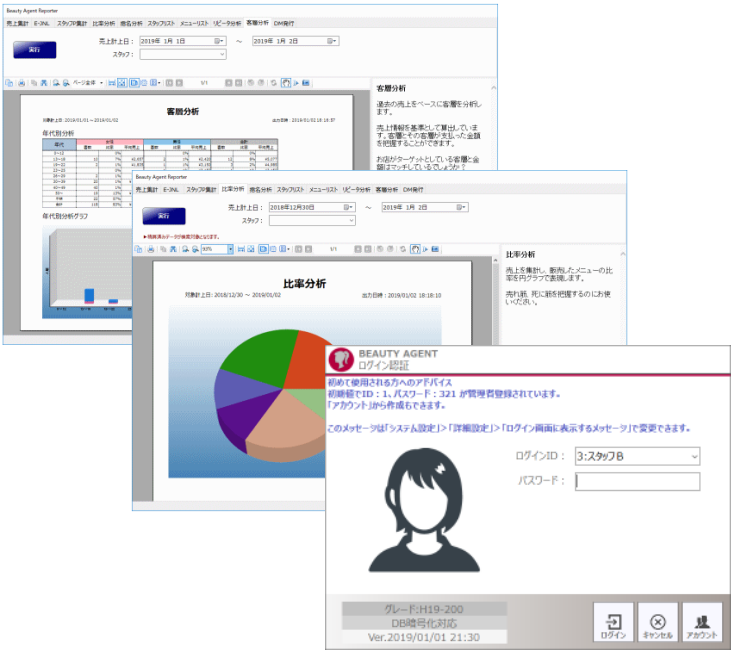

ビューティーエージェント 基本機能	クラウド版	1000～5000 ユーザー版	LT版
顧客管理	最大 10 万人	最大 1 万人 ※1	200 人
スタッフ管理	制限なし	制限なし	1 人
メニュー管理	流行の技術かどうか、難度情報も記録できます。また、スタッフの作業ポイントを定義することができます。ここで保存したデータを使用して、スタッフの稼働率や業務分析を行います。また、商品在庫の連動設定もこの場で行います。		
分析機能	スタッフ稼働状況などを具体的な数値として表現する機能を備えています。		－
在庫管理	入荷、消費、商品マスタ登録などもこの画面で行います。		
予約管理	頭文字検索、電話番号検索、顧客 ID 検索、名前検索などに対応。顧客情報呼び出し時には自動的に誕生日チェックを行います。外部予約サイトをブラウザでコールすることもできます。		
予約一覧	時系列で一覧表にして予約状況を分かりやすく表現できます。		
周辺機器	レシートプリンタ、キャッシュドロワーに対応しています。		－
DM発行	宛名印刷、電子メールによるDM発行が可能です。		－
勤怠管理	スタッフの打刻と実働時間を管理できます。		－
オンラインバックアップ	○	－	
インターネット共有	顧客情報一元管理と売上データの送信に対応しています。	－	
アップデートサービス	自動アップデートツールを搭載しています。定期的にインターネット経由でアップデートを行います。		

追加ライセンス	クラウド版	1000～5000 ユーザー版	LT版
製品概要	顧客管理数を1000人単位で追加することが可能なパッケージです。		－
対応	対応		－
引上人数単位	1000 人		－

Private Cloud Service	クラウド版	1000～5000 ユーザー版	LT版
製品概要	Private Cloud Service（プライベート・クラウド・サービス）とは、各種コンテンツを統合的に、かつセキュアに管理することを目的としたクラウドサービスです。		
対応	○	－	
対応機能	顧客情報、売上情報、予約情報	－	

対応周辺機器

名称	キャッシュドロワー
用途	現金の管理、現金の保管
特徴	PCと連動します。（ビューティーエージェントと連動します）
価格	オープン
納品	要相談
仕様	I/F: POS プリンタのドロワポート経由（モジュラージャック） ※2
名称	レシートサーマルプリンタ（EPSON 互換コマンド ESC-POS 準拠）
用途	レシート発行、その他発券処理、バーコード印刷など
特徴	PC と接続し、レシートの発行に対応しています。その他、ジャーナル、点検、精算レポートなどの印刷に対応。
価格	オープン
納品	要相談
仕様	I/F: USB 接続、 用紙幅 80mm、印字方式:サーマル、AC100V、Windows 用ドライバ付属
名称	カスタマーディスプレイ（セカンドディスプレイ）
用途	料金や釣銭などの金額を表示します。
特徴	明示的に金額を表示することでお客様に安心感を与えます。
価格	オープン
納品	要相談
仕様	I/F: USB 接続
名称	Windows 用 一般用途 A4 プリンタ ※3
用途	Windows 対応の A4 プリンタ全般に対応しています。日報、月報、その他メニューマスター、DM 確認リストなどを出力します。
特徴	Windows 上でドライバファイルが供給されているものであれば、メーカーを問わず利用することが可能です。
価格	（お近くの家電／パソコンショップでご覧ください）
納品	（お近くの家電／パソコンショップでご覧ください）
仕様	（お近くの家電／パソコンショップでご覧ください）

※1：登録人数に関係なく、データベースファイルのサイズが 2G バイトに達した場合データを保存できなくなります。これはファイルシステムによる制約です。
※2：動作保障外ですが、USB 変換アダプタを使用することで USB ポートしか装備していないノート PC でも使用できます。
※3：Windows 用 一般用途プリンタはレーザー／ジェット どちらにも対応しています。 カラー印刷できるものを推奨します。

※Windows は米国 Microsoft Corporation の米国及びその他の国における登録商標です。

販売店

EXECOM, INC.
有限会社エグゼコム
〒651－1303 兵庫県神戸市北区藤原台南町 1 丁目 7－42
http://www.execom.co.jp/
support@execom.co.jp